

BORSA İSTANBUL

BİST 100 endeksi günü %2,82 yükselişle 10.110,18 puandan tamamladı. BİST 100 endeksi gün içinde en düşük 9.879,82 en yüksek ise 10.116,31 seviyesinden işlem gördü. Toplam işlem hacmi ise 121,3 milyar TL düzeyinde gerçekleşti.

En fazla işlem gören sektör endeksi 44,1 milyar TL ile BİST SİNAİ endeksi olurken, en fazla değer kazanan sektör endeksi %4,65 ile BİST BANKA endeksi oldu. En fazla değer kaybeden sektör endeksi ise -%2,85 ile BİST SPOR endeksi oldu.

XU100 endeksi içerisinde işlem gören 90 hissenin fiyatı yükselirken, 9 hissenin fiyatı düşmüştür. 1 hissenin ise fiyatı değişmemiştir.

Borsa İstanbul'un toplam işlem hacmi bir önceki işlem gününe göre %1,40 yükselişle (1,7 milyar TL) 121,3 milyar TL oldu. 5 günlük ortalama işlem hacmi 120,5 milyar TL düzeyinde gerçekleşirken son gün işlem hacmi ortalamaya göre %0,69 artış kaydetmiştir.

PİYASA GÜNDEMİ

Dün Amerika kapalı olduğundan diğer piyasalarda işlemler dar bir bant kaldı. Bugün yeniden açılacak Amerika borsaları öncesinde Asya'da görünüm pozitif. Küresel piyasalar için bugün sadece Amerikan verileri ön planda kalacak. TSİ 16:45 ve 17:00'de gelecek makro veriler Amerikan Doları ve diğer piyasalarda bir miktar hareketlilik yaratabilir. Cuma günü ise Fed'in 18 Eylül'de sona erecek faiz toplantısı için katalizör konumdaki Amerika istihdam verileri takip edilecek.

%8'den fazla kayıpla Ağustos ayını tamamlayan Borsa İstanbul Eylül ayına güçlü bir başlangıç yaptı. Bu yükselişte TCMB'nin, geçtiğimiz hafta sonu TL'yi destekleme adımları da etkili oldu. Ek olarak, Fitch'ten not artışı ve enflasyonda düşüşün süreceği beklentileri de borsadaki yükselişi desteklediği söylenebilir. Bugün saat 10:00'da TÜİK/Ağustos TÜFE açıklanacak. ING olarak aylık bazda %2,5 artış öngördüğümüz TÜFE'nin yıllık bazda %61,8'den %51,9'a gerilemesini bekliyoruz. Enflasyonun ardından borasda hareketlilik artabilir. Teknik olarak dün kritik bir noktada kapanış yapan endeks için 10bin üzerinde kalmaya devam etmesi halinde yükselişin süreceğini tahmin ediyoruz.

DÖVİZ PİYASASI

	Son	Gün %	Haf.%	Ay %
USDTRY	33,8822	-0,59	-0,33	2,04
EURTRY	37,5161	-0,34	-1,16	3,55
GBPTRY	44,5901	-0,37	-0,64	4,72
EURUSD	1,1070	0,20	-0,82	1,45
GBPUSD	1,3146	0,17	-0,31	2,64

DÖVİZ SEPETLERİ

	Son	Gün %	Haf. %	Ay %
Döviz Sepeti	35,8623	-0,27	0,03	4,10
Dolar Endeksi (DXY)	101,6740	-0,06	0,82	-1,50

TAHVİL PİYASASI

Tahvil Faizleri	Son	Ö.Gün	Ö.Haf.	Ö.Ay
TL Referans Faiz	52,9%	52,5%	50,6%	51,1%
Türkiye 2 Yıllık	37,5%	38,8%	38,7%	38,2%
Türkiye 10 Yıllık	23,8%	24,0%	25,4%	23,8%
Almanya 10 Yıllık	2,3%	2,3%	2,2%	2,2%
ABD 2 Yıllık	3,9%	3,9%	3,9%	3,9%
ABD 10 Yıllık	3,9%	3,9%	3,8%	3,8%
ABD10y 2y Farkı	-1,4bp	-1,4bp	-12,4bp	-11,9bp

EMTİA PİYASASI

Emtia	Son	Gün %	Haf. %	Ay %
Altın Ons	2.498,1	-0,21	-0,79	2,27
Gümüş Ons	28,6	-1,07	-4,54	-0,03
Brent	77,1	0,29	-3,81	-0,25
Gram Altın	2.781,6	-0,73	-0,80	5,52

BORSA İSTANBUL ENDEKSLERİ

Performans	Kapanış	İşlem Hacmi	Gün %	Haf. %	Ay %	Yb %
BİST-100	10.110	87.560.448.091	2,8	5,7	-3,5	35,3
BİST-30	11.158	66.657.345.757	2,9	6,1	-1,9	39,1
BİST Sanayi	13.548	44.115.361.190	1,8	4,8	-5,2	17,5
BİST Banka	14.355	20.169.717.261	4,7	5,3	-1,1	64,7
BİST Tüm	11.534	121.318.922.434	2,6	5,3	-3,7	34,5
Son ve Önceki Dönem	Son	Ö. Haf	Ö. Ay	Yılbaşı	Ö. Yıl	
Yab.Takas Oranları (%)	39,73	37,67	38,33	37,95	31,21	

BİST 100 ENDEKSİ

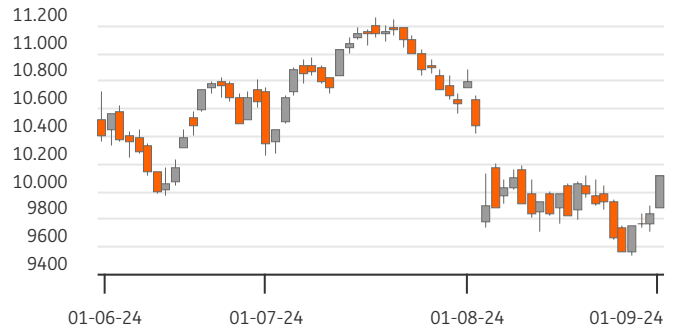

BİST-100 EN ÇOK DÜŞENLER

	Değ.%	Kapanış	Hacim		Hacim	Kapanış	Değ.%
ECZYT	-2,31	206,90	154,1	THYAO	10.627	308,50	2,66
IZENR	-1,43	20,64	85,2	ISCTR	5.131	13,73	3,86
REEDR	-1,18	33,52	753,0	GARAN	4.392	115,40	2,76
ENERY	-1,09	200,10	121,9	YKBNK	4.032	33,06	5,96
FROTO	-0,67	957,50	1.047,1	AKBNK	3.982	61,45	5,40

BİST-100 PARA GİRİŞİ

BİST-100 EN ÇOK YÜKSELENLER

	Değ. %	Kapanış	Hacim		Hacim	Kapanış	Değ.%
BRSAN	9,97	416,25	477,1	THYAO	10.627	308,50	2,66
BRYAT	9,97	2.007,00	238,2	ISCTR	5.131	13,73	3,86
CCOLA	7,06	65,20	875,3	GARAN	4.392	115,40	2,76
EGEEN	6,22	10.760,00	288,5	TUPRS	4.199	170,60	1,19
BINHO	6,18	408,00	680,9	YKBNK	4.032	33,06	5,96

BİST-100 HACMİ EN YÜKSEKLER

	Değ. %	Kapanış	Hacim		Hacim	Kapanış	Değ.%
BRSAN	9,97	416,25	477,1	THYAO	10.627	308,50	2,66
BRYAT	9,97	2.007,00	238,2	ISCTR	5.131	13,73	3,86
CCOLA	7,06	65,20	875,3	GARAN	4.392	115,40	2,76
EGEEN	6,22	10.760,00	288,5	TUPRS	4.199	170,60	1,19
BINHO	6,18	408,00	680,9	YKBNK	4.032	33,06	5,96

BİST-100	2022/12	2023/12	2024/06	3 Yıl Ort	Cari
F/K Oranı	6,07	9,52	9,77	8,5%	10,51
PD/DD Oranı	1,55	1,31	1,92	1,6%	2,00
Net Kar Marjı	10,3%	12,2%	11,9%	11,5%	25,8
Aktif Karlılığı	6,1%	4,6%	4,3%	5,0%	9,7
Özsermaye Karlılığı	32,7%	22,2%	24,3%	26,4%	28,1

Endeks ve Döviz Sözleşmeleri	Gün %	Açık Pozis. (AP)	AP Değ.
F_XU0301024	2,98	372.854	-59.613
F_XAUUSD1024	-0,82	77.870	-6.066
F_USDTRY0924	-0,68	790.040	-538.280
F_EURUSD0924	0,00	35.108	-8.778
F_EURTRY0924	-0,77	8.510	-1.352

Ülke	Endeks	Kapanış	Gün %	Haf.%	Ay %
ABD	S&P 500	5.648	-	0,6%	5,6%
	DOW 30	41.563	-	0,8%	4,6%
	NASDAQ	17.714	-	-0,1%	5,6%
Fransa	CAC40	7.646	0,2%	0,7%	5,4%
Almanya	DAX	18.931	0,1%	1,7%	7,2%
İngiltere	FTSE	8.364	-0,2%	0,4%	2,3%
Japonya	NIKKEI 225	38.701	0,1%	1,5%	7,8%



BİST ENDEKSLERİ DESTEK DİRENÇ - HAREKETLİ ORTALAMA - PERFORMANS TABLOSU

Endeks	Kapanış	Destekler		Pivot	Dirençler		Hareketli Ortalamalar			Performans			
		Destek 2	Destek 1		Direnç 1	Direnç 2	5 HO	20 HO	50 HO	Gün. %	Haf. %	Aylık %	Yıllık %
XU100	10.110,18	9.798,95	9.954,56	10.035,44	10.191,05	10.271,93	9.803,01	9.886,79	10.447,62	2,8%	5,7%	-3,5%	25,5%
XU050	8.976,30	8.693,95	8.835,12	8.908,45	9.049,62	9.122,95	8.702,90	8.751,77	9.236,04	2,9%	5,8%	-2,9%	27,4%
XU030	11.158,27	10.797,75	10.978,01	11.072,87	11.253,13	11.347,99	10.808,72	10.815,61	11.393,65	2,9%	6,1%	-1,9%	30,4%
XUSIN	13.547,59	13.297,24	13.422,42	13.489,80	13.614,98	13.682,36	13.197,63	13.431,19	14.101,37	1,8%	4,8%	-5,2%	4,4%
XUMAL	11.346,89	10.897,58	11.122,23	11.237,25	11.461,90	11.576,92	10.977,82	10.975,30	11.754,34	3,4%	5,3%	-3,4%	45,8%
XBANK	14.354,92	13.597,93	13.976,42	14.170,27	14.548,76	14.742,61	13.841,26	13.554,39	14.645,68	4,7%	5,3%	-1,1%	91,5%

BİST 30 HİSSELERİ DESTEK DİRENÇ - HAREKETLİ ORTALAMA - PERFORMANS TABLOSU

Hisse	Kapanış	Destekler		Pivot	Dirençler		Hareketli Ortalamalar			Performans			
		Destek 2	Destek 1		Direnç 1	Direnç 2	5 HO	20 HO	50 HO	Gün. %	Haf. %	Aylık %	Yıllık %
AKBNK	61,45	57,72	59,58	60,52	62,38	63,32	59,21	57,57	62,46	5,4%	5,0%	2,1%	118,3%
ALARK	97,85	95,42	96,63	97,52	98,73	99,62	96,12	99,93	102,83	1,7%	2,9%	-7,8%	-23,1%
ASELS	59,25	57,65	58,45	59,20	60,00	60,75	57,15	57,42	60,15	1,5%	8,7%	-2,5%	53,3%
ASTOR	78,00	74,80	76,40	77,20	78,80	79,60	74,72	76,91	87,01	3,3%	9,7%	-14,7%	-44,2%
BIMAS	562,50	536,50	549,50	556,50	569,50	576,50	549,90	558,43	571,86	4,2%	4,3%	-4,3%	119,9%
BRSAN	416,25	368,25	392,25	404,25	428,25	440,25	369,60	377,60	418,47	10,0%	18,0%	-0,2%	-50,2%
DOAS	233,00	227,80	230,40	234,40	237,00	241,00	225,75	224,08	239,39	1,6%	6,8%	2,2%	-1,9%
EKGYO	12,13	11,61	11,87	12,00	12,26	12,39	11,76	11,39	11,14	3,9%	6,1%	9,6%	37,2%
ENKAI	50,75	47,92	49,33	50,32	51,73	52,72	48,33	46,45	44,41	4,0%	10,8%	9,5%	59,7%
EREGL	49,30	48,22	48,76	49,08	49,62	49,94	47,88	49,17	52,76	2,0%	5,3%	-10,4%	13,3%
FROTO	957,50	936,17	946,83	965,67	976,33	995,17	926,40	904,83	998,07	-0,7%	7,9%	0,9%	11,7%
GARAN	115,40	110,87	113,13	114,67	116,93	118,47	111,86	113,07	118,80	2,8%	6,1%	-7,1%	137,3%
GUBRF	173,80	167,93	170,87	173,73	176,67	179,53	168,08	166,60	157,97	2,4%	6,6%	3,1%	-49,4%
HEKTS	11,60	11,21	11,41	11,63	11,83	12,05	11,42	11,53	12,19	-0,5%	3,9%	-4,3%	-53,9%
ISCTR	13,73	13,02	13,37	13,60	13,95	14,18	13,29	13,35	15,05	3,9%	4,7%	-7,6%	64,9%
KCHOL	192,70	185,23	188,97	191,03	194,77	196,83	186,54	187,99	209,57	3,4%	5,8%	-7,7%	39,4%
KONTR	50,15	49,00	49,58	49,91	50,49	50,82	49,37	49,68	52,12	1,9%	2,3%	-15,7%	-40,0%
KOZAL	25,58	24,86	25,22	25,62	25,98	26,38	25,67	24,95	23,40	1,8%	-3,0%	5,3%	-10,9%
KRDMD	23,44	22,89	23,17	23,37	23,65	23,85	23,04	25,01	28,65	2,0%	2,5%	-20,1%	-8,8%
OYAKC	70,00	67,40	68,70	69,55	70,85	71,70	68,65	70,09	70,94	2,0%	7,2%	-6,7%	11,8%
PETKM	23,44	22,35	22,89	23,27	23,81	24,19	23,34	22,48	23,03	2,0%	-0,4%	0,9%	14,0%
PGSUS	237,00	225,00	231,00	235,00	241,00	245,00	224,02	223,20	230,70	4,3%	13,6%	2,2%	29,9%
SAHOL	92,20	86,67	89,43	91,17	93,93	95,67	88,35	90,76	97,00	4,8%	4,8%	-3,1%	55,0%
SASA	4,98	4,85	4,92	4,97	5,04	5,09	4,75	5,11	5,40	1,2%	9,2%	-14,6%	-23,4%
SISE	43,56	42,79	43,17	43,59	43,97	44,39	43,06	43,18	46,69	0,3%	3,9%	-6,3%	-14,5%
TCELL	100,00	97,40	98,70	100,20	101,50	103,00	96,58	100,71	103,91	1,7%	9,9%	-2,4%	78,8%
THYAO	308,50	298,67	303,58	306,67	311,58	314,67	299,55	295,59	301,02	2,7%	6,8%	5,8%	21,5%
TOASO	243,70	237,37	240,53	243,97	247,13	250,57	238,16	241,30	283,32	-0,1%	4,9%	-6,8%	-6,3%
TUPRS	170,60	167,80	169,20	170,40	171,80	173,00	166,06	162,96	165,02	1,2%	6,0%	7,2%	33,2%
YKBNK	33,06	30,81	31,93	32,51	33,63	34,21	31,47	29,63	31,14	6,0%	7,2%	6,0%	114,3%





BİST 30 HİSSELERİ TEMEL VERİLER

Hisse	Çarpanlar		Piy.Değ.(Mn USD)		Karlılık				Büyüme			Borç.	YP
	F/K	PD/DD	Cari	Son Bilanço Dönemi	Aktif Karlılık	Özser. Karlılık	FAVÖK Marjı	Net Kar Marjı	Net Satış Çeyrek	FAVÖK Çeyrek	Net Kar Çeyrek	Net Borç /FAVÖK	Net Poz. (Mn USD)
AKBNK	5,36	1,45	9.419	10.141	1,3%	12,3%	-	33,0%	1,7%	-	-17,1%	-	432
ALARK	9,24	0,92	1.255	1.761	-2,6%	-4,1%	-13,3%	-77,6%	-26,0%	-	-	-	13
ASELS	27,98	2,65	7.964	7.930	1,2%	2,0%	22,4%	9,3%	-63,5%	-61,7%	-	1,22	651
ASTOR	15,04	4,71	2.295	2.894	7,8%	11,3%	34,2%	12,8%	-17,9%	1,2%	6,8%	-0,66	51
BIMAS	18,81	4,09	10.068	6.795	2,9%	7,1%	4,3%	3,7%	-28,3%	-	-47,5%	1,16	-2
BR SAN	26,76	2,07	1.739	1.947	1,2%	2,6%	8,0%	2,1%	-18,7%	-4,9%	-25,7%	2,82	-77
DOAS	4,13	1,05	1.511	1.768	9,1%	15,4%	13,5%	5,1%	5,3%	10,7%	-38,2%	0,37	-28
EKGYO	-	0,63	1.359	1.124	0,5%	1,2%	18,1%	5,9%	115,1%	140,1%	4,9%	-1,15	-
ENKAI	14,00	1,25	8.976	7.520	4,2%	5,4%	25,1%	26,9%	29,9%	100,0%	35,6%	-5,36	434
EREGL	9,62	0,80	5.086	5.675	3,3%	5,4%	12,7%	8,7%	1,5%	-15,0%	-21,7%	2,55	38
FROTO	7,41	3,85	9.905	12.010	7,5%	27,4%	6,8%	5,6%	-20,7%	-32,8%	-38,6%	2,80	-2.038
GARAN	4,95	1,74	14.288	14.374	2,3%	19,2%	-	47,2%	24,2%	-	0,9%	-	849
GUBRF	-	4,01	1.711	1.647	-2,2%	-6,7%	5,4%	-6,0%	-25,1%	-66,8%	-	2,84	-159
HEKTS	-	3,63	865	985	-4,8%	-17,2%	-15,2%	-59,2%	-16,7%	-	-	-	-89
ISCTR	4,91	1,20	10.118	12.065	1,2%	11,8%	-	50,2%	-14,9%	-	7,5%	-	-173
KCHOL	12,96	1,03	14.405	17.513	0,1%	0,5%	5,6%	0,0%	6,8%	-25,3%	-88,8%	2,23	203
KONTR	44,33	7,84	961	1.004	6,4%	26,6%	23,0%	17,9%	76,6%	239,4%	-13,7%	4,72	-11
KOZAL	139,70	3,54	2.415	2.313	-0,9%	-1,0%	27,0%	-6,2%	-2,5%	-14,9%	-	-3,31	-20
KRDMD	19,85	0,59	539	748	-3,6%	-6,6%	4,7%	-8,4%	-16,4%	-65,6%	-	-0,01	-486
OYAKC	10,24	2,78	2.572	2.338	3,1%	4,1%	23,0%	9,9%	-46,2%	-51,8%	-69,4%	-0,64	-5
PETKM	3,74	0,97	1.751	1.678	3,0%	6,6%	3,6%	9,0%	4,2%	-	79,3%	47,75	-1.180
PGSUS	5,90	1,99	3.493	3.470	0,3%	1,1%	30,4%	15,0%	52,8%	583,2%	-	3,88	-610
SAHOL	-	0,75	5.709	6.172	-0,4%	-4,1%	8,5%	-1,0%	2,2%	-25,8%	-	0,50	724
SASA	6,78	2,15	6.354	7.228	9,7%	23,4%	17,9%	19,1%	-5,3%	-16,7%	-82,0%	8,49	-2.468
SISE	11,72	0,80	3.933	4.682	1,7%	3,8%	6,3%	5,7%	-5,0%	-15,0%	-7,0%	6,26	28
TCELL	14,23	1,53	6.485	4.617	1,3%	3,0%	46,4%	8,9%	-26,8%	-27,6%	140,0%	0,79	0
THYAO	2,34	0,76	12.550	12.974	3,6%	9,0%	18,6%	16,6%	24,2%	119,8%	338,5%	1,85	-7.708
TOASO	12,53	3,05	3.592	5.176	6,2%	15,5%	12,0%	5,4%	-34,9%	-40,1%	-57,7%	-0,04	261
TUPRS	7,06	1,41	9.690	9.710	1,8%	3,6%	6,8%	2,6%	6,3%	29,0%	1.341,0%	-0,78	47
YKBNK	4,56	1,53	8.232	8.694	1,0%	10,8%	-	20,2%	-7,9%	-	-31,1%	-	235

TEMETTÜ TAKVİMİ

Kod	Piyasa Değeri (Bin TL)	Net Kar (Bin TL)	Brüt Tem. Tutarı (Bin TL)	Tem. Dağ. Oranı	Hisse Başına Brüt Tutar	Hisse Başına Net Tutar	Tem. Verimi	Tem. Dağıtım Tarihi	Tem. Ödeme Kalan Gün	Tem. Ödeme Bilgisi
AYES	1.232.312,40	81.135,97	9.017	11,11%	0,30	0,27	0,73%	02.09.2024	0	02.09.2024
KONTR	32.597.500,00	745.692,84	30.000	6,96%	0,05	0,04	0,09%	05.09.2024	3	05.09.2024
KRVGD	5.896.800,00	32.905,00	150.000	46,50%	0,35	0,31	2,54%	10.09.2024	8	Taksit : 02.07.2024 - 10.09.2024
PLTUR	6.270.495,00	-55.184,12	14.650	37,02%	0,06	0,05	0,23%	10.09.2024	8	10.09.2024
ADEL	12.875.625,00	148.945,00	150.002	34,41%	6,35	5,71	1,17%	26.09.2024	24	26.09.2024
TUPRS	328.711.329,02	5.351.345,00	43.000.000	80,26%	22,32	20,09	13,08%	27.09.2024	25	27.09.2024
BUCIM	12.075.000,00	304.891,66	100.000	5,46%	0,07	0,06	0,83%	30.09.2024	28	30.09.2024
ESCAR	20.036.700,00	301.192,33	217.200	16,98%	4,00	3,60	1,08%	01.10.2024	29	Avans : 07.11.2023 - 01.10.2024 - 26.06.2024
SOKM	32.512.292,44	11.890,00	1.500.000	33,74%	2,53	2,28	4,61%	01.10.2024	29	Taksit : 01.10.2024 - 01.07.2024
BOBET	8.132.000,00	50.822,06	570.000	40,59%	1,50	1,35	7,01%	07.10.2024	35	Taksit : 07.10.2024 - 07.08.2024 - 07.05.2024



ŞİRKETLERDEN HABERLER

ULUUN	02.09.2024 22:20 Ulusoy Un Sanayi ve Ticaret A.Ş. 2023 Yılı Olağan Genel Kurul Toplantısı Daveti Hk Haberin Devamı
ULUUN	02.09.2024 22:16 Ulusoy Un Sanayi ve Ticaret A.Ş. 2023 Yılı Kar Payı Dağıtılmaması Önerisinin Görüşülmesi Hk Haberin Devamı
KUYAS	02.09.2024 21:37 Kuyaş Yatırım A.Ş. Payların Geri Alınmasına İlişkin Bildirim Haberin Devamı
INVEO	02.09.2024 21:26 Inveo Yatırım Holding Anonim Şirketi Inveo Yatırım Holding AŞ Faaliyet Raporu 30 Haziran 2024 Haberin Devamı
EKGYO	02.09.2024 20:41 Emlak Konut Gayrimenkul Yatırım Ortaklığı Anonim Şirketi Faaliyet Raporu 2024 2.Çeyrek Haberin Devamı
SEGMN	02.09.2024 20:01 Seğmen Kardeşler Gıda Üretim Ve Ambalaj Sanayi A.Ş. 2024 2.Dönem Kurum Geçici Vergi Beyannamesi Haberin Devamı
TATEN	02.09.2024 19:40 Tatlıpınar Enerji Üretim A.Ş. 01.01.2024 - 30.06.2024 Dönemine İlişkin Faaliyet Raporu Haberin Devamı
HLGYO	02.09.2024 19:14 Halk Gayrimenkul Yatırım Ortaklığı A.Ş. Bedelsiz payların dağıtım tarihi hk Haberin Devamı
ADEL	02.09.2024 19:07 Adel Kalemcilik Ticaret Ve Sanayii A.Ş. Bedelsiz Sermaye Artırımına İlişkin İhraç Belgesinin Sermaye Piyasası Kurulu Tarafından Onaylanması ve Bedelsiz Pay Alma Haklarının Başlangıç Tarihi Hakkında Haberin Devamı
KATMR	02.09.2024 18:53 Katmerciler Araçüstü Ekipman Sanayi Ve Ticaret A.Ş. . Kar Dağıtım Teklifi Haberin Devamı
KRVGD	02.09.2024 18:38 Kervan Gıda Sanayi Ve Ticaret A.Ş. 02.09.2024 TARİHLİ PAY GERİ ALIMI HAKKINDA, Haberin Devamı
KATMR	02.09.2024 18:22 Katmerciler Araçüstü Ekipman Sanayi Ve Ticaret A.Ş. 2023 Yılı Olağan Genel Kurul Toplantı Daveti Haberin Devamı
YGGYO	02.09.2024 18:22 Yeni Gimat Gayrimenkul Yatırım Ortaklığı A.Ş. 02.09.2024 Pay Geri Alım İşlemleri Haberin Devamı
PETUN	02.09.2024 18:21 Pınar Entegre Et Ve Un Sanayii A.Ş. 2024 Yılı 2. Dönem Geçici Vergi Beyannamesi Haberin Devamı
KONTR	02.09.2024 18:18 Kontrolmatik Teknoloji Enerji Ve Mühendislik A.Ş. 30.06.2024 Faaliyet Raporuna İlişkin Sorumluluk Beyanı Haberin Devamı
KONTR	02.09.2024 18:18 Kontrolmatik Teknoloji Enerji Ve Mühendislik A.Ş. 30.06.2024 Tarihli Ara Dönem Faaliyet Raporu Haberin Devamı
PSGYO	02.09.2024 18:14 Pasifik Gayrimenkul Yatırım Ortaklığı A.Ş. Pay Geri Alım İşlemi Haberin Devamı
PEHOL	02.09.2024 12:01 Pera Yatırım Holding A.Ş.,Pınar Entegre Et Ve Un Sanayii A.Ş.,Pınar Su ve İçecek Sanayi Ve Ticaret A.Ş.,Pınar Süt Mamulleri Sanayii A.Ş.,Dyo Boya Fabrikaları Sanayi ve Ticaret A.Ş.,Akdeniz Yatırım Holding A.Ş.,Merkezi Kayıt Kuruluşu A.Ş. Hak Kullanım İşlemleri Haberin Devamı
ESCAR	02.09.2024 11:49 Escar Filo Kiralama Hizmetleri Anonim Şirketi Bedelsiz Sermaye Artırımına İlişkin SPK Başvurusu Haberin Devamı
SASA	02.09.2024 09:56 Sasa Polyester Sanayi A.Ş. Şarta Bağlı Sermaye Artırımına İlişkin Yönetim Kurulu Kararı Haberin Devamı

ING Yatırım Menkul Değerler A.Ş.

Unvan : ING Yatırım Menkul Değerler A.Ş.
Adres : Reşit Paşa Mahallesi Eski Büyükdere Cad. No:8 Kat:10 34467 Sarıyer/İstanbul
E-Posta : ingyatirim@ingyatirim.com.tr
Tel : 0850 222 0 600

YASAL UYARI

Bu Bülten; bir veya daha fazla sermaye piyasası aracı veya bunları ihraç eden ortaklıklar ve kuruluşlar ile piyasa eğilimleri hakkında, belirli bir kişiye veya mali durumları, risk ve getiri tercihleri benzer nitelikteki bir gruba yönelik olmamak kaydıyla, ING Yatırım Menkul Değerler A.Ş. müşterilerine ve/veya dağıtım kanallarına yönelik olarak ING Yatırım Menkul Değerler A.Ş.'nin anlaşmalı olduğu dışarıdan hizmet sağlayıcı kuruluşlar tarafından hazırlanmakta olup, Bu Bülten içerisinde sunulan bilgi, analiz, veri ve yorumlar yatırım danışmanlığı faaliyeti kapsamında değildir. Bu Bülten; genel nitelikte yorum ve tavsiye sunulması amacıyla, sermaye piyasası araçlarının mevcut veya gelecekteki fiyat veya değerlerine ilişkin araştırmalardan veya diğer bilgilerden yararlanılarak genel yatırım tavsiyesi olarak hazırlanmaktadır. Yatırım danışmanlığı hizmeti, yetkili kuruluşlar tarafından kişilerin risk ve getiri tercihleri dikkate alınarak kişiye özel sunulmakta olup, genel yatırım tavsiyeleri ise kişiye özel olmayan yatırım stratejileri veya tavsiyeleri içermektedir. Bu sebeple, Bu Bülten içerisinde sunulan bilgi, analiz, veri ve yorumlar mali durumunuz ile risk ve getiri tercihlerinize uygun olmayabileceği gibi, sadece Bu Bülten'e dayanılarak yatırım kararı verilmesi beklentilerinize uygun sonuçlar doğurmayabilir.